



WEB: www.montelupoluceengineering.com
info@montelupoluceengineering.com
TELEFONO: 0571 541786
FAX: 0571 911617
INDIRIZZO: Via delle Pratella, 3
50056 Montelupo Fiorentino (FI)
C.F. e P.IVA: 06073440486
Montelupo Luce Engineering s.r.l. Unipersonale



COMPANY PROFILE:

MONTELUPO LUCE ENGINEERING SRL
CERTIFICATA EN ISO 9001:2015

L'Azienda Montelupo Luce Engineering Srl ha la Sede Legale e Operativa nello stabilimento di proprietà in Montelupo Fiorentino (FI), Via Delle Pratella nr. 3 Loc. Fibbiana, P.I./C.F. 04667900486, i soci amministratori sono:

- *Sig. Alfari Lorenzo*, Amministratore Responsabile Tecnico, nato a Empoli il 09/06/72 residente a Montelupo Fiorentino in Via Bottinaccio, 42 C.F.: LFRLNZ72H09D403T



WEB: www.montelupoluceengineering.com
info@montelupoluceengineering.com
TELEFONO: 0571 541786
FAX: 0571 911617
INDIRIZZO: Via delle Pratella, 3
50056 Montelupo Fiorentino (FI)
C.F. e P.IVA: 06073440486
Montelupo Luce Engineering s.r.l. Unipersonale



GENERALITA' DELL'IMPRESA

1. Iscritta nel Registro Ditte al nr. 06073440486 presso C.C.I.A.A. di Firenze (allegato A);
2. L'impresa è certificata e abilitata ai sensi della Legge 5 marzo 1990, D.lgs.37/08 recante norme per la sicurezza degli impianti, installazione, trasformazione, ampliamento e manutenzione degli impianti di cui all'art. 1 L. 46/1990 lettera A, lettera B, lettera C, lettera D, lettera E, e lettera G;
3. Possesso "Attestazione di Qualificazione all'Esecuzione di Lavori Pubblici" rilasciata ai sensi del DPR 207/2010 nr. 45120/17/00 emesso il 15/10/2021, rilasciato da La Soatech Spa, per le seguenti categorie:
 - Categoria OG1 classifica III;
 - Categoria OG10 classifica III;
 - Categoria OG11 classifica II;
 - Categoria OS30 classifica III;
 - Categoria OS28 classifica I;
4. Mantiene regolari posizioni previdenziali e assicurative presso INPS (Pos. n. 3023970949) INAIL (Pos. n. 18667894) CASSA EDILE Prov. FIRENZE (Cod.n.14342) e di essere in regola con i relativi versamenti;
5. Applica il Contratto Collettivo Nazionale dei Metalmeccanici Industria/Edile Industria vigente per tutti i dipendenti che prestano la loro opera nella ditta;
6. Svolge la seguente attività:
 - Installazione e riparazione di Impianti elettrici civili e industriali;
 - Installazione e riparazione di sistemi di sicurezza e di telecomunicazione nonché di automazione civile e industriale;
 - Ricezioni paraboliche via satellite e TV terrestre analogica e digitale;
 - Domotica e integrazione elettrica ed elettronica e Home & Building Automazione;
 - Commercializzazione e installazione di cabine di trasformazione e gruppi elettrogeni;
 - Realizzazione di software e hardware;
 - Realizzazione, riparazione e manutenzione di impianti idraulici e termoidraulici;
 - Commercializzazione, installazione e manutenzione di automazioni e particolari meccanici, elettromeccanici, oleodinamici, controlli audiovisivi, sistemi antincendio, antintrusione, antiaggressione, telecomunicazioni e



WEB: www.montelupoluceengineering.com
info@montelupoluceengineering.com
TELEFONO: 0571 541786
FAX: 0571 911617
INDIRIZZO: Via delle Pratella, 3
50056 Montelupo Fiorentino (FI)
C.F. e PIVA: 06073440486
Montelupo Luce Engineering s.r.l. Unipersonale



- telefonia in genere, impianti elettrici ed elettronici in genere, condizionamento e trattamento aria ed acqua;
- Impianti bordo macchina per macchinari industriali, per ditte di Nastri Adesivi e Cartiere;
 - Pubblica illuminazione: Installazione e riparazione di illuminazione stradale, urbana e di arredo parchi e giardini e servizi di manutenzione degli stessi.
7. Possiede tutti i DPI necessari nei lavori di costruzione, installazione e manutenzione di impianti elettrici, ovvero: casco protettivo con visiera, otoprotettori, scarpe antinfortunistiche con isolamento a 1000 V, guanti isolati a 1000 V, abbigliamento da lavoro in cotone, cinture di sicurezza, ecc. e tutta l'attrezzatura prevista dalle normative vigenti in materia di sicurezza sul lavoro;
8. Possiede un parco macchine composto da nr. 12 autoveicoli per il trasporto di apparecchiature inerenti ai vari lavori da svolgere, scale, ecc..
9. Possiede nr.2 piattaforme aeree autocarrate per altezza fino a mt 19,80;
10. L'impresa è in possesso delle seguenti Certificazioni:
- Certificato EN ISO 9001:2015 nr. 3911 del 22/12/2022 Settore di Accreditamento IAF 28 per "L'installazione di impianti elettrici manutenzione d'impianti di pubblica illuminazione";
- Certificato ISO 14001:2015 nr.874S del 06/02/2020 per "Installazione di impianti elettrici e manutenzione d'impianti di pubblica illuminazione";
- Certificato ISO 45001:2018 nr. 874 S del 06/02/2020 per "Installazione di impianti elettrici e manutenzione d'impianti di pubblica illuminazione";
- Certificato SA 8000:2014 nr.023F-MNTL-S DEL 01/03/2021 campo applicazione "Installazione impianti elettrici e manutenzione di impianti pubblica illuminazione";
11. Alle proprie dipendenze ha nr.16 operai; e 5 impiegati; n.2 Apprendisti Elettricisti con Contratto di assunzione in Somministrazione, n.1 Apprendista addetta alla contabilità con Contratto di assunzione in Somministrazione; n.1 Tecnico commerciale con Contratto di assunzione in Somministrazione per un Totale di Nr. 25 addetti e nr. 1 Amministratore Unico partecipante al lavoro;

12. ORGANIGRAMMA AZIENDALE:

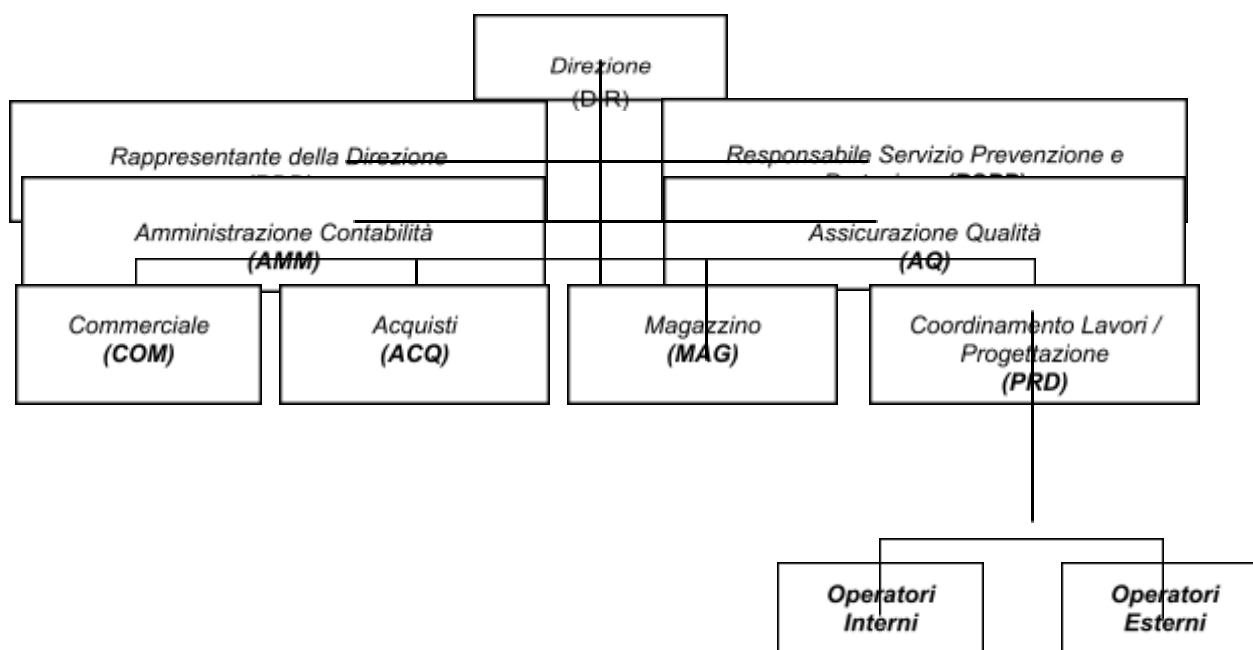

elenco nominativo dei responsabili

Funzione	Sigla	Nominativo
Direzione e Rappresentante della Direzione	DIR	LORENZO ALFAROLI
Re.le Servizio Prevenzione e Protezione	RSPP	LORENZO ALFAROLI
Assicurazione Qualità	AQ	CRISTINA PARRI
Amministrazione / Contabilità	AMM	MICHELA BRACHI
Commerciale	COM	NICCOLO' MENGONI / MICHELE CARRETTI
Acquisti	ACQ	NICCOLÒ MENGONI / MICHELE CARRETTI
Magazzino	MAG	NICCOLÒ MENGONI
Coordinamento Lavori	PRD	LORENZO ALFAROLI



WEB: www.montelupoluceengineering.com
TELEFONO: 0571 541786
FAX: 0571 911617
INDIRIZZO: Via delle Pratella, 3
 50056 Montelupo Fiorentino (FI)
C.F. e P.IVA: 06073440486
 Montelupo Luce Engineering s.r.l. Unipersonale



Capo Squadra	CS	MICHELE CARRETTI IURI GUARINO DINO MORI GIORGETTA ANDREA ONORIO FALAI SALMAN IOAN ROCCHIGIANI SIMONE KALESHA BETIM GAMBACCIANI MATTEO DITELLA FEDERICO MANCINI LORENZO SHTRAZA ARTIAN PROSPERI LORENZO HOXHA FATM MIRCO TOFANELLI
--------------	----	---



WEB: www.montelupoluceengineering.com
info@montelupoluceengineering.com
TELEFONO: 0571 541786
FAX: 0571 911617
INDIRIZZO: Via delle Pratella, 3
50056 Montelupo Fiorentino (FI)
C.F. e P.IVA: 06073440486
Montelupo Luce Engineering s.r.l. Unipersonale



Alcuni fra i nostri clienti:

- ANAS SPA GRUPPO F.S.
- AREZZO CASA SpA
- AZIENDA USL 2
- AZIENDA OSPEDALIERA UNIVERSITARIA CAREGGI
- AZIENDA USL TOSCANA CENTRO
- AZIENDA USL TOSCANA NORD OVEST
- 46^ BRIGATA AEREA PISA
- 2^ REPARTO GENIO A.M. MILITARE
- CASA SPA
- CASALP LIVORNO
- CITTA' METROPOLITANA DI FIRENZE
- COMUNE FIRENZE
- COMUNE MONTELUPO FIORENTINO
- COMUNE CAPRAIA E LIMITE
- COMUNE CASTELFRANCO PIANDISCO'
- COMUNE BAGNO A RIPOLI
- COMUNE LIVORNO
- COMUNE LAMPORECCHIO
- COMUNE GALLICANO
- COMUNE MONTEMURLO
- COMUNE BARBERINO DEL MUGELLO
- COMUNE ORBETELLO
- COMUNE MONSUMMANO TERME
- COMUNE MONTEVARCHI
- COMUNE MONTICIANO
- COMUNE QUARRATA
- COMUNE DICOMANO
- COMUNE PISA
- COMUNE SIGNA
- COMUNE TORRITA DI SIENA
- COMUNE VICOPISANO
- CONSORZIO 1 TOSCANA NORD
- CRM ESCAVAZIONI SRL
- DIREZIONE REGIONALE INPS TOSCANA
- EDILIZIA PROVINCIALE GROSSETANA SPA
- EGI - EUROPA GESTIONE IMMOBILI
- ENEL SOLE S.R.L.
- GEOFOR SRL
- GRUPPO TRENITALIA
- MINISTERO DELLA GIUSTIZIA Ammin. Penitenziaria Casa Circondariale Femminile
- MINISTERO DIFESA Caserma C.C. Montelupo Fiorentino.



WEB: www.montelupoluceengineering.com
info@montelupoluceengineering.com
TELEFONO: 0571 541786
FAX: 0571 911617
INDIRIZZO: Via delle Pratella, 3
50056 Montelupo Fiorentino (FI)
C.F. e P.IVA: 06073440486
Montelupo Luce Engineering s.r.l. Unipersonale



- MINISTERO DELLA DIFESA AG. INDUSTRIE DIFESA
- MINISTERO DELLA DIFESA AERONAUTICA MILITARE 2°REP.GENIO
- PROVINCIA DI FIRENZE
- POSTE ITALIANE S.P.A.
- PUBLIAMBIENTE SPA
- PUBLICASA SPA
- QUADRIFOGLIO SPA Servizi Ambientali Area Fiorentina
- REGIONE TOSCANA
- SVILUPPO TOSCANA SPA
- SIENA CASA SpA
- SILFI SPA
- Etc.....

A Vostra disposizione per ulteriori chiarimenti e nell' attesa porgiamo cordiali saluti.

In fede l' Amministratore
Alfaroli Lorenzo

Tel: 0571/541786

Fax: 0571/911617

e-mail: lorenzo@montelupoluceengineering.com

info@montelupoluceengineering.com

PEC: montelupoluceengineering@legalmail.it